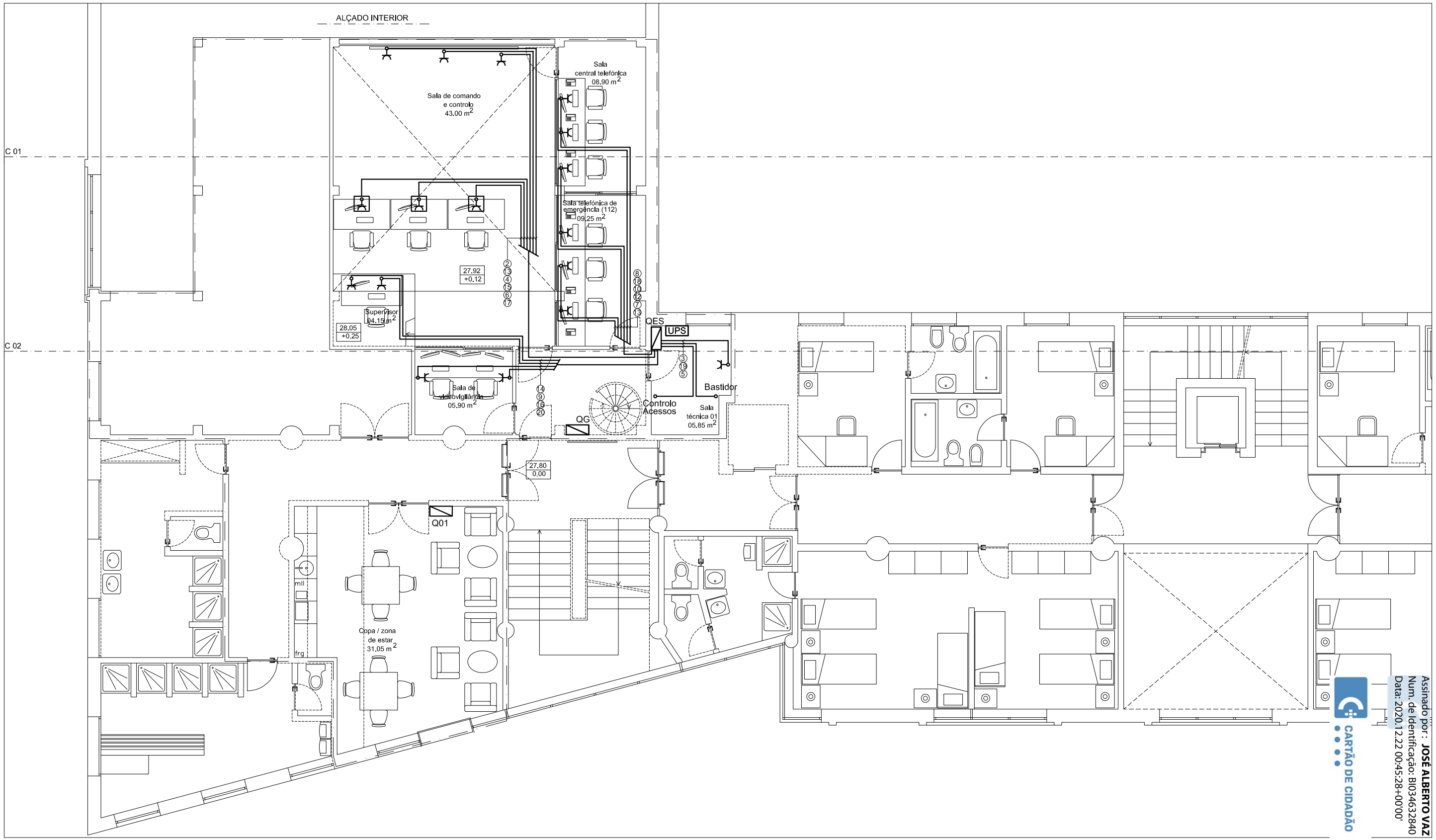

Assinado por : JOSÉ ALBERTO VAZ
Num. de Identificação: BI034632840
Data: 2020.12.22 00:45:28+00'00'

CARTÃO DE CIDADÃO

NF PROJETOS & EMPREENDIMENTOS
geral@nfprojetos.com
963 143 463 | 968 289 805
EDIFÍCIO TRANSLANDE | 1º Andar | Loja 29
5340 – 268 | MACEDO DE CAVALEIROS

Procedimento de Controlo Prévio: Licenciamento de Obra de Edificação

Operação Urbanística: Construção do Edifício Comando Regional da PSP da Madeira

Requerente: Departamento de Logística | Divisão de Obras e Infraestruturas da PSP

Proc.: PSP 08.2020

Local da Obra: Rua da Infância,nº 28 a 32 | FUNCHAL

Data: Dezembro / 2020

Peça(s) Desenhada(s): Circuitos de Energia Socorrida. Planta do 2ºandar | PROPOSTA

Esc.: 1/100

Especialidade: ITED

Autor: José Alberto Vaz
Engenheiro Técnico de Eletrotecnia

TODOS OS DIREITOS RESERVADOS