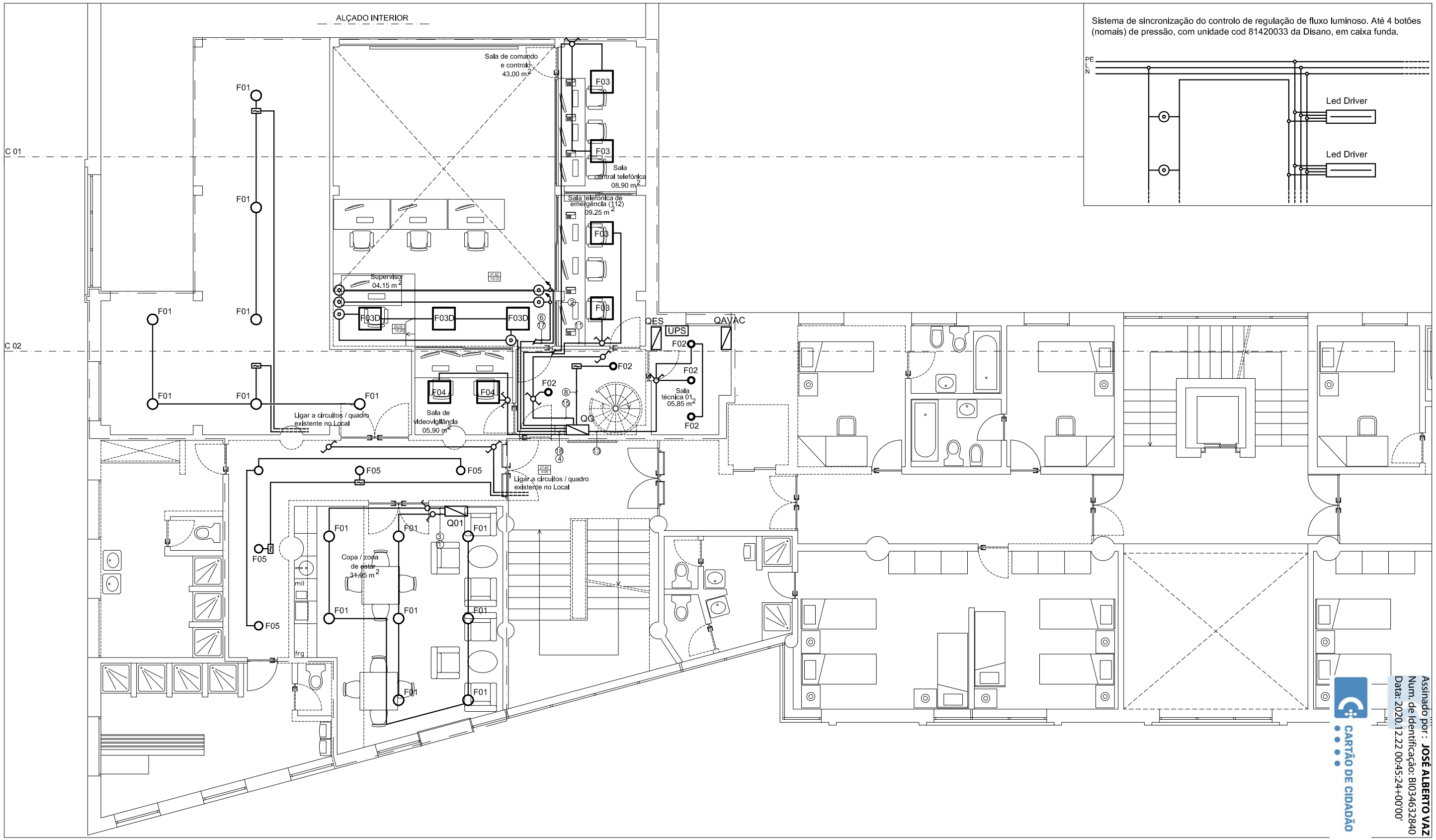

Assinado por : **JOSÉ ALBERTO VAZ**
Num. de Identificação: BI034632840
Data: 2020.12.22 00:45:24+0'00'

CARTÃO DE CIDADÃO

LEGENDA LUMINÁRIAS:

F01 - LUMINÁRIA 747 ÓBLO 2.0 LED 18W CLD CELL - 4000K - 1930 LM - CRI 80 - RG 0 - COD. 112636-00 DA DISANO (3 uni)
F02 - LUMINÁRIA ECO LEX 2 LED 14W CLD CELL - 3000K - 1303 LM - CRI 90 - RG 0 - COD. 22172919-00 DA FOSNOVA (14 uni)
F03 - LUMINÁRIA 841 MINICOMFORT LED x4 36,9W CLD CELL - 4000K - 4093 LM - CRI 80 - COD. 153535-00 841 MINICOMFORT LED x4 36,9W + ACESSÓRIO FIXAÇÃO ACC. 326 COD. 998059-00 DA DISANO (10 uni)
F03D - LUMINÁRIA 841 MINICOMFORT LED x4 37,8W CLD CELL -D-D PUSH DIG DALI - 4000K - 4093 LM - CRI 80 - COD. 153535-0045 + ACESSÓRIO FIXAÇÃO ACC. 326 COD. 998059-00 DA DISANO (14 uni)
F04 - LUMINÁRIA 841 MINICOMFORT LED x3 27,6W CLD CELL - 4000K - 3069 LM - CRI 80 - COD. 153534-00 + ACESSÓRIO FIXAÇÃO ACC. 326 COD. 998059-00 DA DISANO (15 uni)
F04D - LUMINÁRIA 841 MINICOMFORT LED x3 28,4W CLD CELL -D-D PUSH DIG DALI - 4000K - 3069 LM - CRI 80 - COD. 153534-0045 + ACESSÓRIO FIXAÇÃO ACC. 326 COD. 998059-00 DA DISANO (5 uni)
F05 - LUMINÁRIA 746 ÓBLO 2.0 LED 15W CLD CELL - 4000K - 1444 LM - CRI 80 - RG 0 - COD. 112626-00 DA DISANO (12 uni)

NOTA:PARA MAIS PORMENORES DE INSTALAÇÃO E COMPOSIÇÃO VER PEÇAS ESCRITAS E PEÇAS DESENHADAS

NF PROJETOS & EMPREENDIMENTOS
geral@nfprojetos.com
963 143 463 | 968 289 805
EDIFÍCIO TRANSLANDE | 1º Andar | Loja 29
5340 – 268 | MACEDO DE CAVALEIROS

Procedimento de Controlo Prévio: Licenciamento de Obra de Edificação

Operação Urbanística: Construção do Edifício Comando Regional da PSP da Madeira

Requerente: Departamento de Logística | Divisão de Obras e Infraestruturas da PSP

Proc.: PSP 08.2020

Local da Obra: Rua da Infância,nº 28 a 32 | FUNCHAL

Data: Dezembro / 2020

Peça(s) Desenhada(s): Iluminação Normal. Planta do 2ºandar | PROPOSTA

Esc.: 1 / 1 0 0

Especialidade: ITED

Autor: José Alberto Vaz
Engenheiro Técnico de Eletrotecnia

TODOS OS DIREITOS RESERVADOS